

# CREDITREFORM REGIONENCHECK

## Kreis Hildesheim

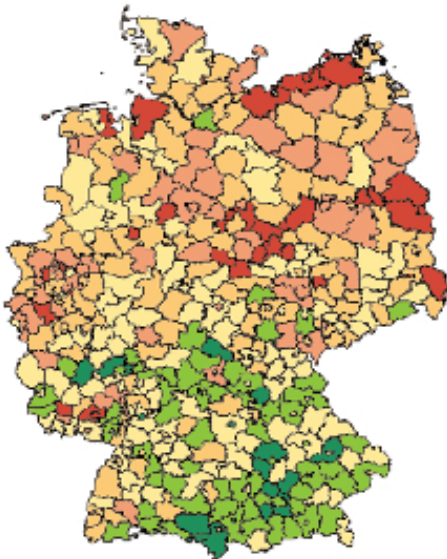

### Informationstableau

03      Niedersachsen

**03254    Hildesheim**

03254001 Adenstedt

03254002 Alfeld (Leine), Stadt

03254003 Algermissen

**Anzahl Unternehmen** 10.198

**Analysezeitraum**      2014 - 2016

## Inhalt

1. Einleitung
2. Zeitreihenanalyse
3. Karte 1: Risikoklassen für alle Kreise in Deutschland über alle Branchen
4. Risikoanalyse nach Regionen
5. Karte 2: Risikoklassen für alle Kreise im Bundesland Niedersachsen
6. Creditreform Risiko-Indikator nach Hauptbranchen in der Region
7. Risikoindikatoren nach Rechtsformklassen
8. Risikoindikatoren nach Umsatzklassen
9. Prognose

## Kontakt

Telefon: 0 21 31 / 109-626  
email: [info@creditreform-rating.de](mailto:info@creditreform-rating.de)  
Internet: [www.creditreform-rating.de](http://www.creditreform-rating.de)

Creditreform Rating AG  
Hellersbergstraße 11  
41460 Neuss

# Kreis Hildesheim

Aktueller Creditreform Risiko-Indikator

**1,41%**

**sehr geringes  
Ausfallrisiko**

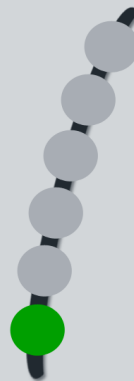

## 1. Einleitung

Der vorliegende Regionencheck dient als Instrument zur Darstellung der Risikostruktur einer Region und zeigt Gefährdungspotenziale nach verschiedenen Strukturmerkmalen auf. So wird die Struktur einer Region aus verschiedenen Perspektiven beleuchtet werden, um die spezifische Risikosituation darzustellen und daraus Rückschlüsse zu ziehen. Auf diese Weise kann herausgearbeitet werden, in welchen Branchen die untersuchte Region besonders insolvenzgefährdet ist und welche Rechtsformen oder Umsatzklassen mit einem hohen Ausfallrisiko behaftet sind.

Datengrundlage für die vorliegende Analyse ist die Creditreform Wirtschaftsdatenbank mit über 4,2 Mio. Unternehmensdatensätzen. Durch stichtagsbezogene Selektionen wird die Anzahl der Unternehmen sowie die Anzahl der ausgefallenen Firmen je Region ausgewiesen. Grundlage und Orientierungsgrösse des Analyseverfahrens ist der Creditreform Risiko-Indikator (CRI in %), der die Ausfallwahrscheinlichkeit einer Region misst. Das Vorliegen eines Ausfalls wird durch folgende Negativmerkmale angezeigt:

- Unternehmerisches Insolvenzverfahren
- Verbraucherinsolvenzverfahren von unternehmerisch tätigen Personen
- sonstige Insolvenzverfahren
- Haftanordnung zur Abgabe der Eidesstattlichen Versicherung
- Abgabe der Eidesstattlichen Versicherung

$$\text{CRI (in \%)} = \frac{\text{Zahl der Ausfälle/Region (z.B. eines Jahres)}}{\text{Gesamtanzahl der Unternehmen/Region}} \times 100$$

Auf Basis der über den Creditreform Risiko-Indikator ermittelten Ausfallquoten erfolgt eine Einteilung nach sechs Risikoklassen, ähnlich dem Schulnotenprinzip. Je höher der Creditreform-Risiko-Indikator, desto höher ist die Insolvenzgefahr. Ein geringes Ausfallrisiko wird durch eine grüne Ampelschaltung symbolisiert; ein hohes Ausfallrisiko durch eine rote Ampelschaltung.

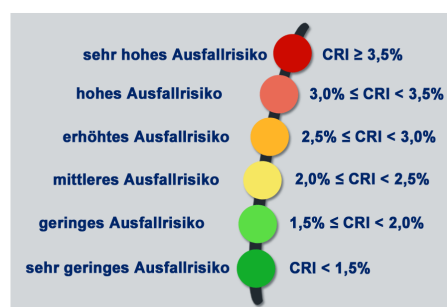

## 2. Zeitreihenanalyse

Der untersuchte Kreis Hildesheim umfasst insgesamt 10.198 Unternehmen. Die Anzahl der Unternehmen mit Negativmerkmalen im betrachteten Zeitraum beträgt 144. Dies entspricht einem aktuellen Creditreform Risiko-Indikator von 1,41%, der unter dem Durchschnittswert aller Regionen in Deutschland (1,61%) in 2016 liegt.

KKZ	Kreis	Anzahl	Ausfälle	CRI %
03254	Hildesheim	10.198	144	1,41

In Abbildung 1 werden die Ausfallrisiken durch Jahres- und Regionenvergleiche verdeutlicht. Das Ausfallrisiko in der untersuchten Region hat von 2014 (1,69%) auf 2016 (1,41%) abgenommen. Der prognostizierte Creditreform Risiko-Indikator für den Kreis Hildesheim liegt für 2017 bei 1,37%.

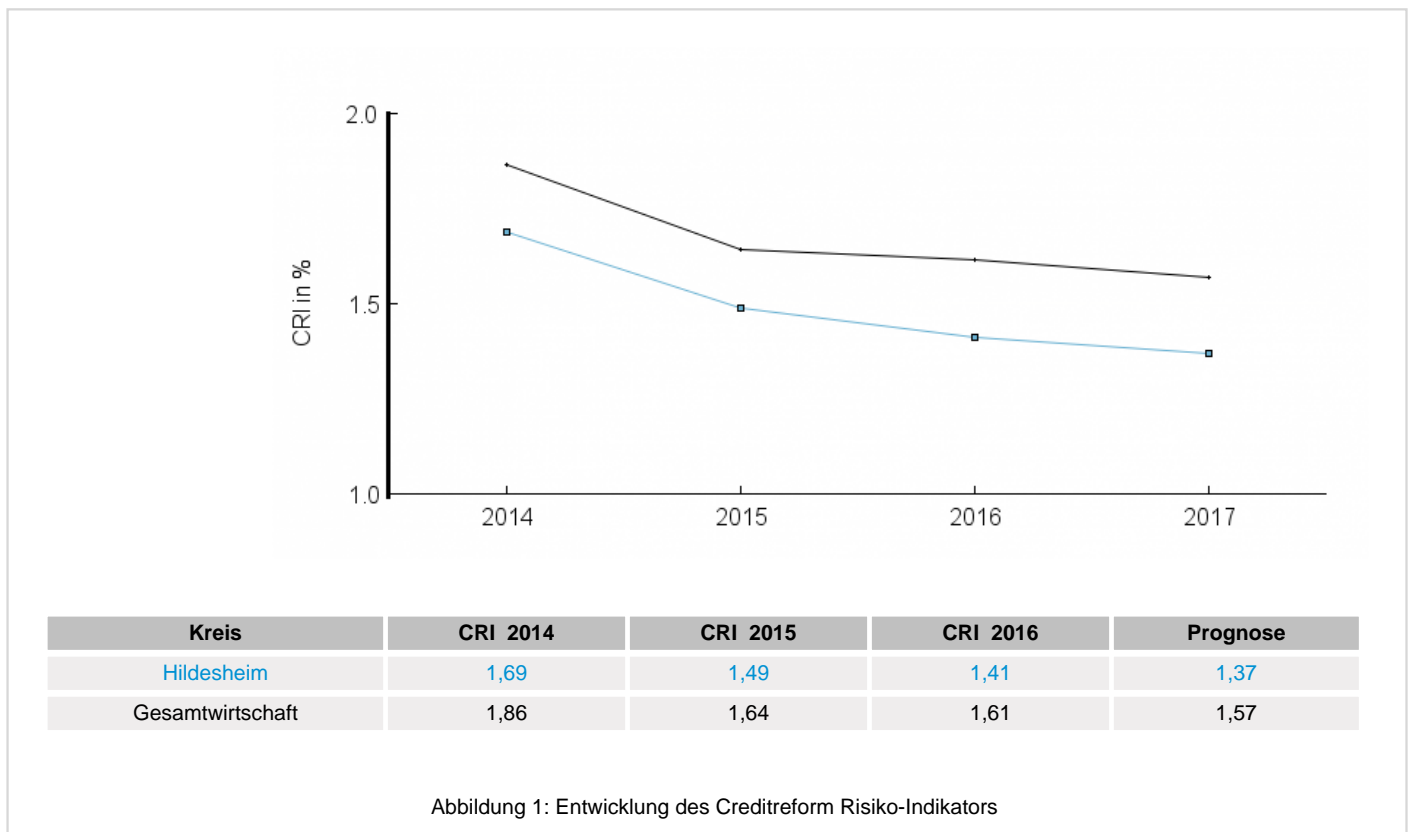

### 3. Risikoklassen für alle Kreise in Deutschland über alle Branchen

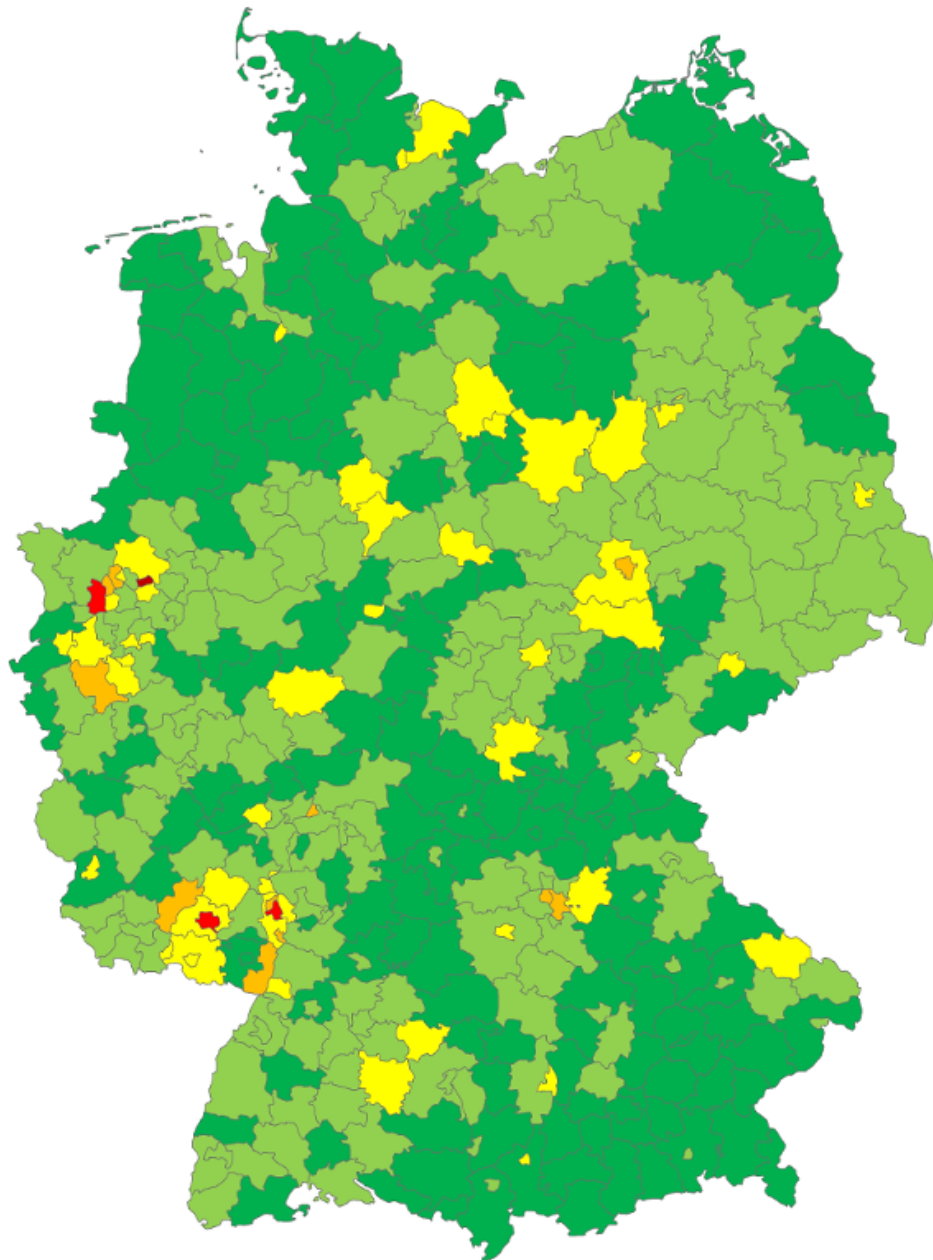

#### Risikoklassen für alle deutschen Kreise

1	sehr geringes Ausfallrisiko	4	erhöhtes Ausfallrisiko
2	geringes Ausfallrisiko	5	hohes Ausfallrisiko
3	mittleres Ausfallrisiko	6	sehr hohes Ausfallrisiko

#### 4. Risikoanalyse nach Regionen

Nachfolgend wird der untersuchte Kreis Hildesheim im Zeitvergleich nach dem CRI mit dem Bundesland Niedersachsen und mit Westdeutschland verglichen. Im Vergleich zum Bundesland Niedersachsen weist die analysierte Region einen höheren Creditreform Risiko-Indikator auf. Im Vergleich zu Westdeutschland ist die analysierte Region weniger insolvenzgefährdet. Die Creditreform Risiko-Indikatoren der einzelnen Regionen entnehmen Sie bitte folgender Tabelle und Abbildung 2.

Region	Anzahl	Ausfälle	CRI %
Hildesheim	10.198	144	1,41
Niedersachsen	371.258	5.094	1,37
Westdeutschland	3.136.263	50.363	1,61

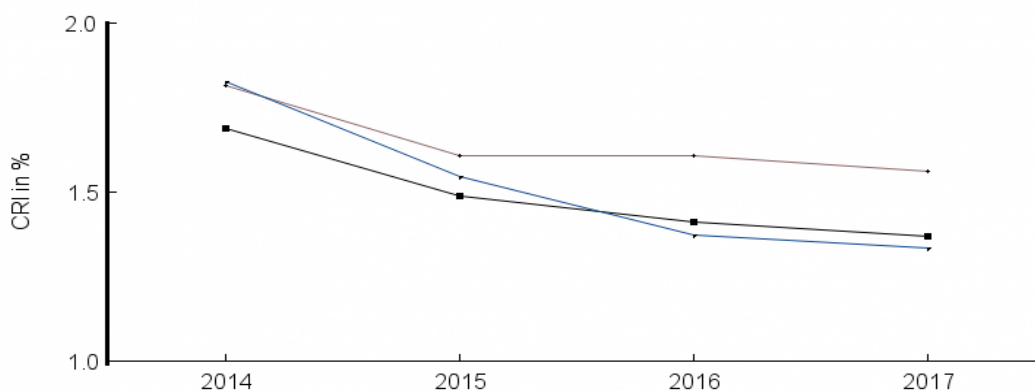

Region	CRI 2014	CRI 2015	CRI 2016	Prognose
Hildesheim	1,69	1,49	1,41	1,37
Niedersachsen	1,83	1,55	1,37	1,33
Westdeutschland	1,81	1,61	1,61	1,56

Abbildung 2: Entwicklung des Creditreform Risiko-Indikators nach Regionen





## 6. Creditreform Risiko-Indikator nach Hauptbranchen in der Region

Nachfolgende Tabelle und Abbildung 3 stellen die Risikoindikatoren nach Hauptbranchen für 2016 im Kreis Hildesheim im Vergleich zur Gesamtwirtschaft dar. Dargestellt werden die Anzahl der Unternehmen, die ausgefallenen Unternehmen und die Riskoverteilung über die Hauptbranchen.

Kürzel	Branche	Anzahl	Ausfälle	CRI %	CRI % Gesamtwirtschaft
	Keine Branchenzuordnung	563	4	0,71	0,53
A-B	Land-, Forstwirtschaft, Fischerei und Bergbau	281	4	1,42	0,93
C	Verarbeitendes Gewerbe	730	6	0,82	1,19
D-E	Energie- und Wasserversorgung	165	1	0,61	0,78
F	Baugewerbe	1.146	31	2,71	2,42
G	Handel	1.930	37	1,92	1,95
H	Verkehr- und Lagerei	249	3	1,20	3,11
I	Gastgewerbe	479	13	2,71	3,47
J	Information und Kommunikation	203	5	2,46	1,28
K	Erbringung von Finanz- und Versicherungsdienstleistungen	403	11	2,73	1,44
L	Grundstücks- und Wohnungswesen	530	6	1,13	0,92
M	Wissenschaftliche und technische Dienstleistungen	1.083	7	0,65	0,93
N	Erbringung von sonstigen wirtschaftlichen Dienstleistungen	537	5	0,93	2,25
O-Q	Öffentl. Verwaltung, Verteidigung, Sozialvers., Erziehung, Gesundheit	678	2	0,29	0,66
R	Kunst, Unterhaltung und Erholung	314	1	0,32	1,53
S	Erbringung von sonstigen Dienstleistungen	906	8	0,88	1,43
T-U*	Sonstige	1	0	0,00	2,45
<b>Summe</b>		<b>10.198</b>	<b>144</b>	<b>1,41</b>	<b>1,61</b>

\*private Haushalte, Exterritoriale Organisationen und Körperschaften



Abbildung 3: Creditreform Risiko-Indikatoren im Branchenvergleich

## 7. Risikoindikatoren nach Rechtsformklassen

Neben den zeitlichen und branchenspezifischen Ausfallrisiken wird der Kreis Hildesheim im Folgenden nach Rechtsformklassen im Vergleich zur Gesamtwirtschaft untersucht. Die Creditreform Risiko-Indikatoren für die einzelnen Rechtsformklassen entnehmen Sie bitte nachfolgender Tabelle und Abbildung 4.

Rechtsform	Anzahl	Ausfälle	CRI %	CRI % Gesamtwirtschaft
Freier Beruf	913	3	0,33	0,82
Gewerbebetrieb	4.240	108	2,55	2,78
BGB-Gesellschaft	380	1	0,26	0,28
Arbeitsgemeinschaft	6	0	0,00	0,10
Einzelfirma	496	6	1,21	1,31
OHG	55	0	0,00	0,19
KG	57	0	0,00	0,48
GmbH & Co. KG	448	1	0,22	0,40
GmbH	2.605	24	0,92	0,85
AG	29	0	0,00	0,75
e.G.	28	0	0,00	0,15
e.V.	941	1	0,11	0,26
<b>Summe</b>	<b>10.198</b>	<b>144</b>	<b>1,41</b>	<b>1,61</b>

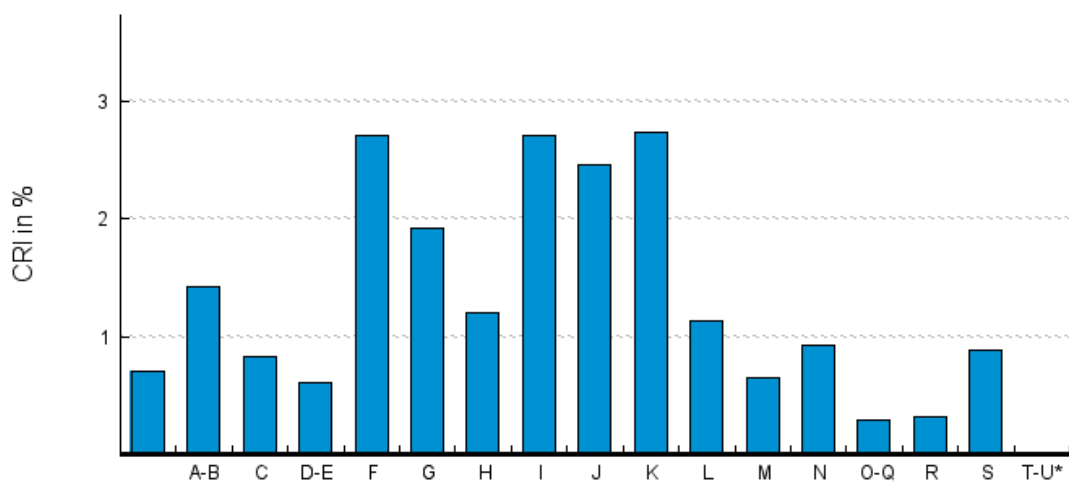

Abbildung 4: Creditreform Risiko-Indikatoren nach Rechtsformklassen

## 8. Risikoindikatoren nach Umsatzklassen

Im Folgenden wird das Ausfallrisiko in dem Kreis Hildesheim nach Umsatzklassen im Vergleich zur Gesamtwirtschaft untersucht. Die Creditreform Risiko-Indikatoren für die einzelnen Umsatzklassen entnehmen Sie bitte nachfolgender Tabelle und Abbildung 5.

Umsatzklasse	Anzahl	Ausfälle	CRI %	CRI % Gesamtwirtschaft
Umsatz < 500.000	8.822	131	1,48	1,76
500.000 <= Umsatz < 1 Mio.	482	8	1,66	0,92
1 Mio. <= Umsatz < 5 Mio.	609	5	0,82	0,61
5 Mio. <= Umsatz	285	0	0,00	0,24
<b>Summe</b>	<b>10.198</b>	<b>144</b>	<b>1,41</b>	<b>1,61</b>

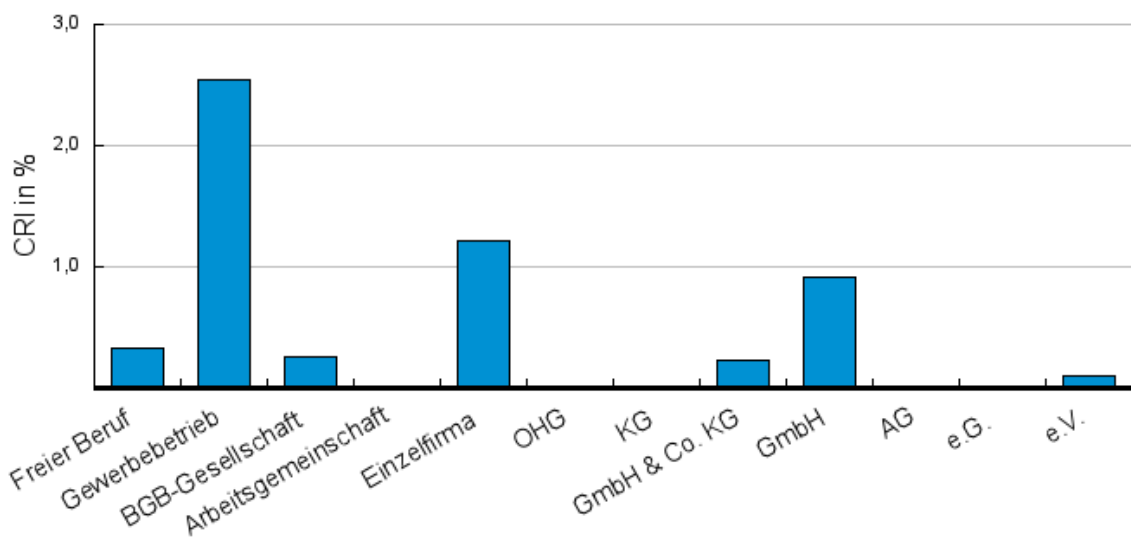

Abbildung 5: Creditreform Risiko-Indikatoren nach Umsatzklassen

## 9. Prognose

Der Kreis Hildesheim wird aktuell mit einem Creditreform Risiko-Indikator von 1,41% in die Risikoklasse 1 eingestuft und mit einem sehr geringen Ausfallrisiko bewertet. Der prognostizierte Creditreform Risiko-Indikator im Kreis Hildesheim für 2017 liegt bei 1,37% und ist somit der Risikoklasse 1 zuzuordnen.

### Kreis Hildesheim

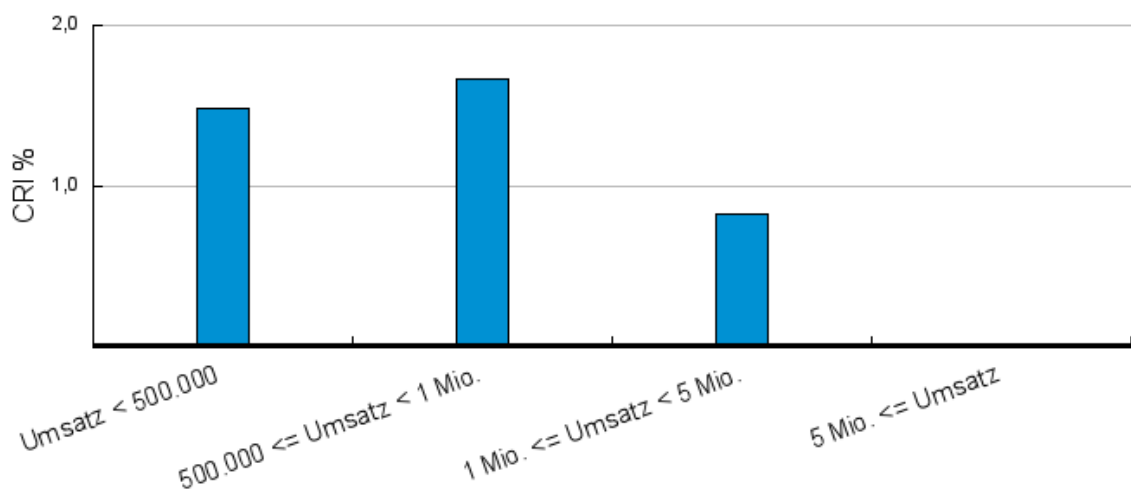
Prognose 2017

**1,37%**

**sehr geringes  
Ausfallrisiko**

